

REGIONE PIEMONTE
CITTA' METROPOLITANA DI TORINO
COMUNE DI ALBIANO D'IVREA

PROGETTO ESECUTIVO

MUNICIPIO DI ALBIANO D'IVREA
MESSA IN SICUREZZA FABBRICATO ACCESSORIO
RILIEVO

SCALA: 1:200-100

A01

RILIEVO

COMMITTENTE: COMUNE DI ALBIANO D'IVREA CORSO VITTORIO EMANUELE N. 54 10010 ALBIANO D'IVREA (TO)			DATA: GENNAIO 2021
			REV.: 0000
			VAR.:
PROGETTO: STUDIO ASSOCIATO ATELIER A			N° TAV.:
			FILE: 1919_ESEC_Rilievo_A01
RESPONSABILE: ARCH. A. GASTALDO BRAC	COLLABORAZIONE: ARCH. ALBERTO BEATA	VISTO: ARCH. A. GASTALDO BRAC	1919
Studio Associato Atelier A 11100 Aosta - Place des Franchises 1- tel/fax 0125 48791 - e-mail: atelier.a.ivrea@fastwebnet.it - p IVA 00648820074 10015 IVREA (TO) - via C. Olivetti 26 - tel/fax 0125 48791 - e-mail: atelier.a.ivrea@fastwebnet.it			

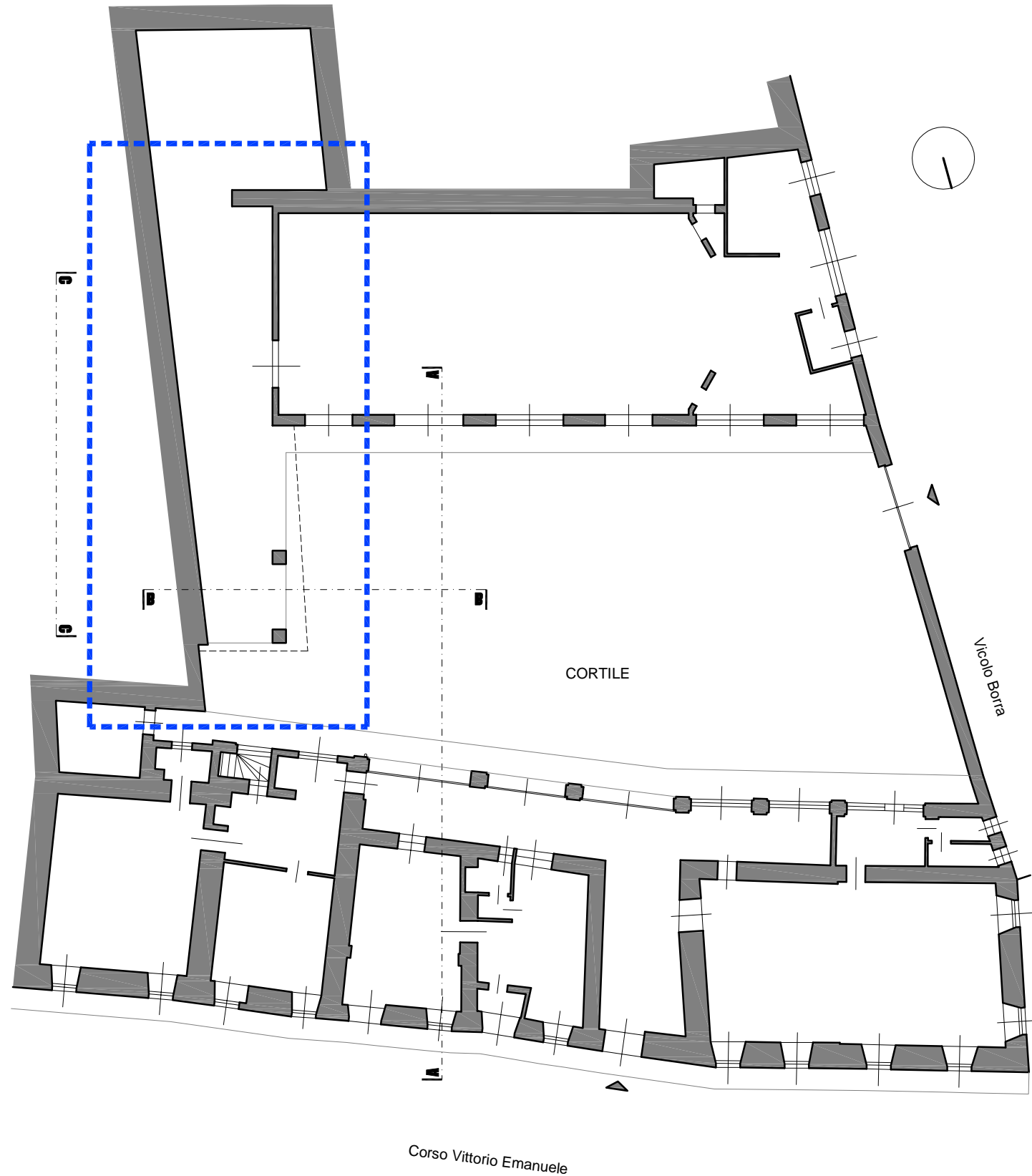

PLANIMETRIA - SCALA 1:200
--- porzione oggetto di intervento



SEZIONE BB - SCALA 1:100



PROSPETTO AA - SCALA 1:100



ESTRATTO CATASTALE - SCALA 1:2000



ESTRATTO PRG - SCALA 1:2000

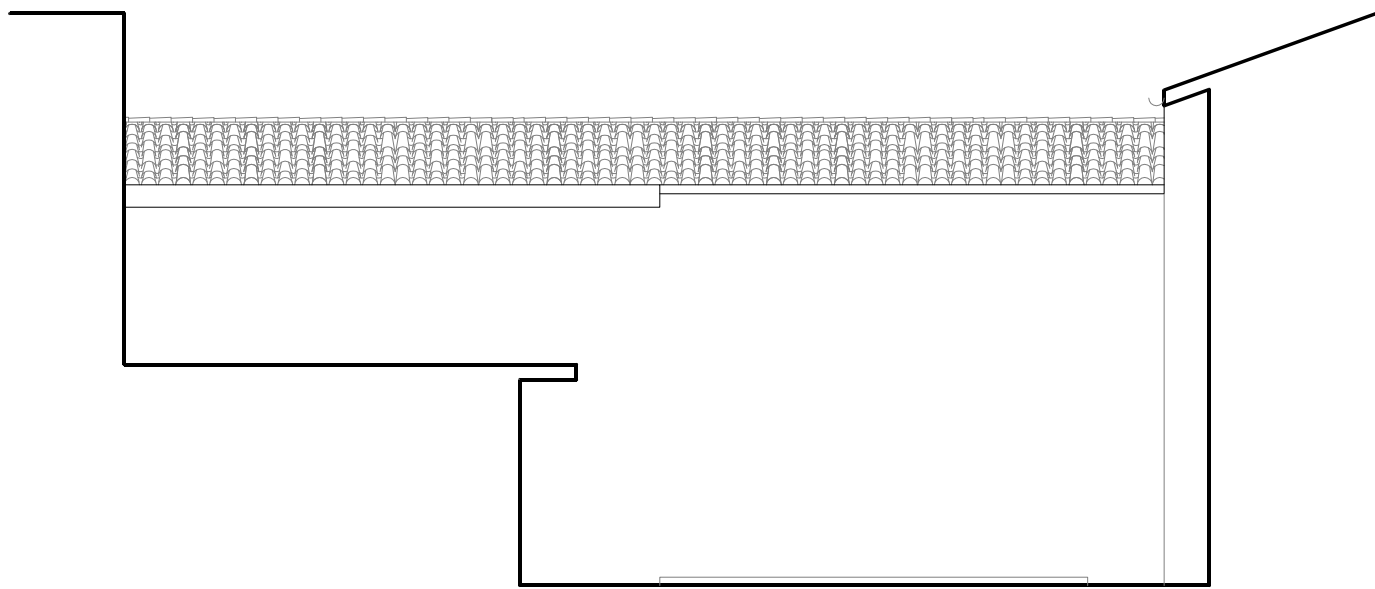

PROSPETTO CC - SCALA 1:100

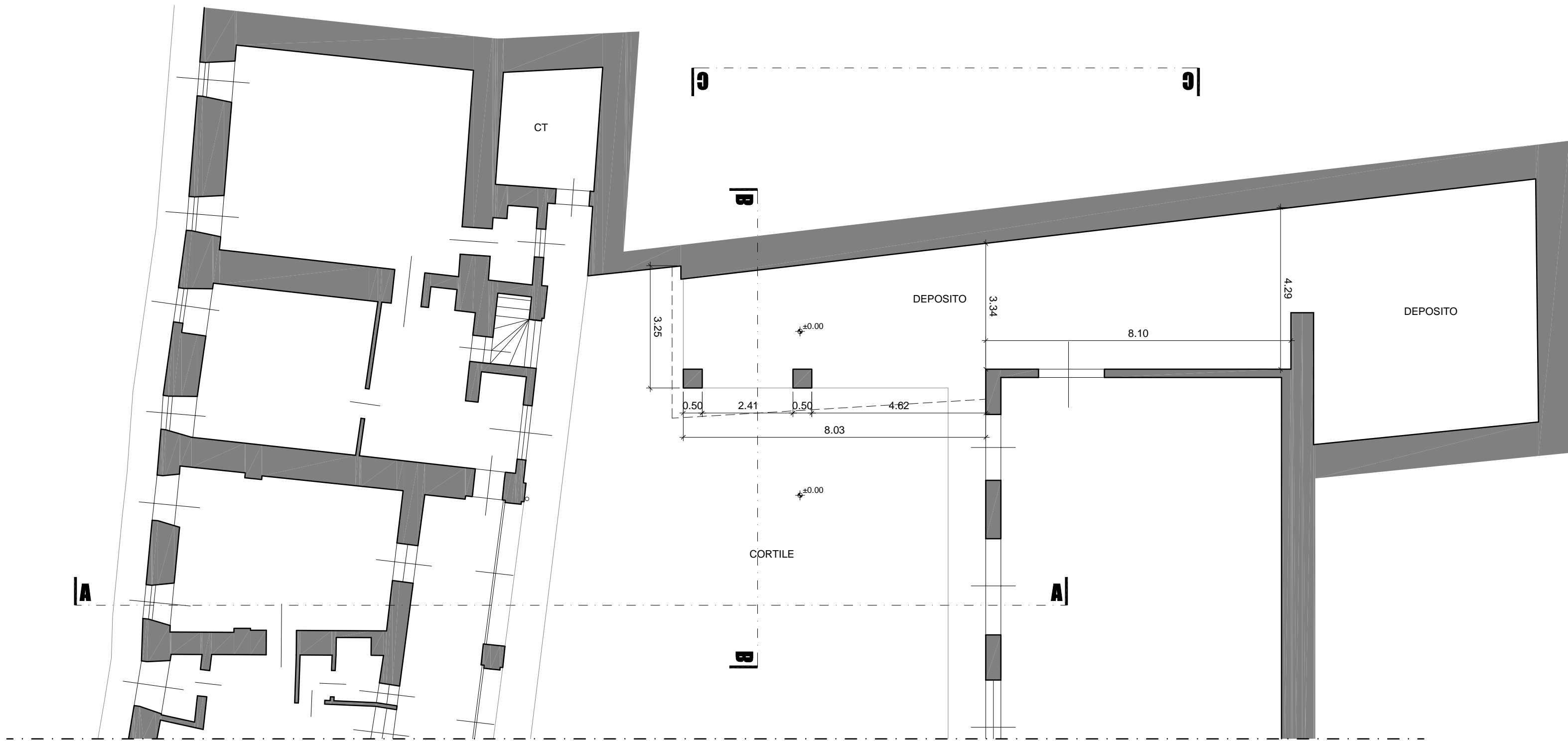

PIANTA - SCALA 1:100