

PIANO TERRA

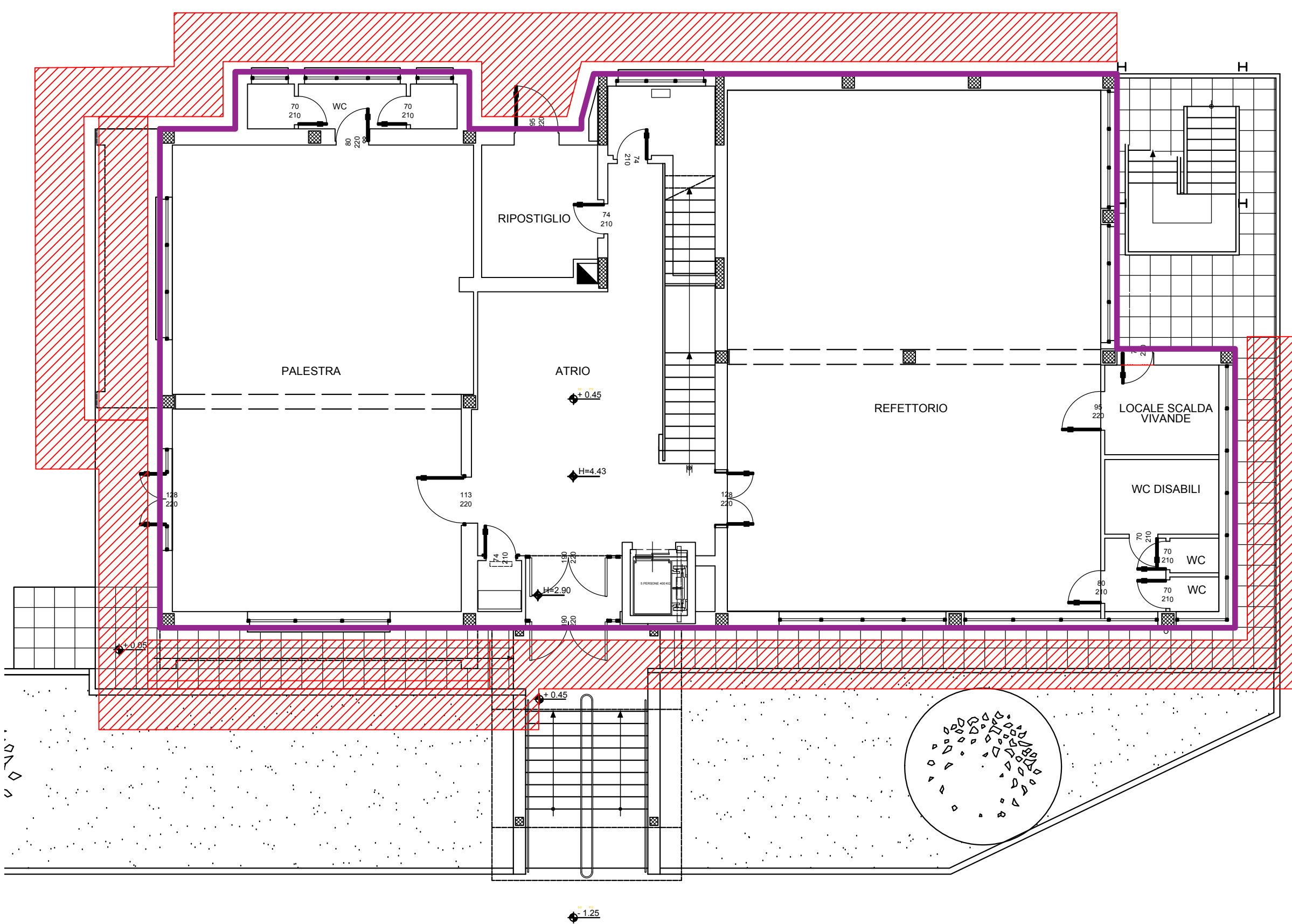

PIANO PRIMO

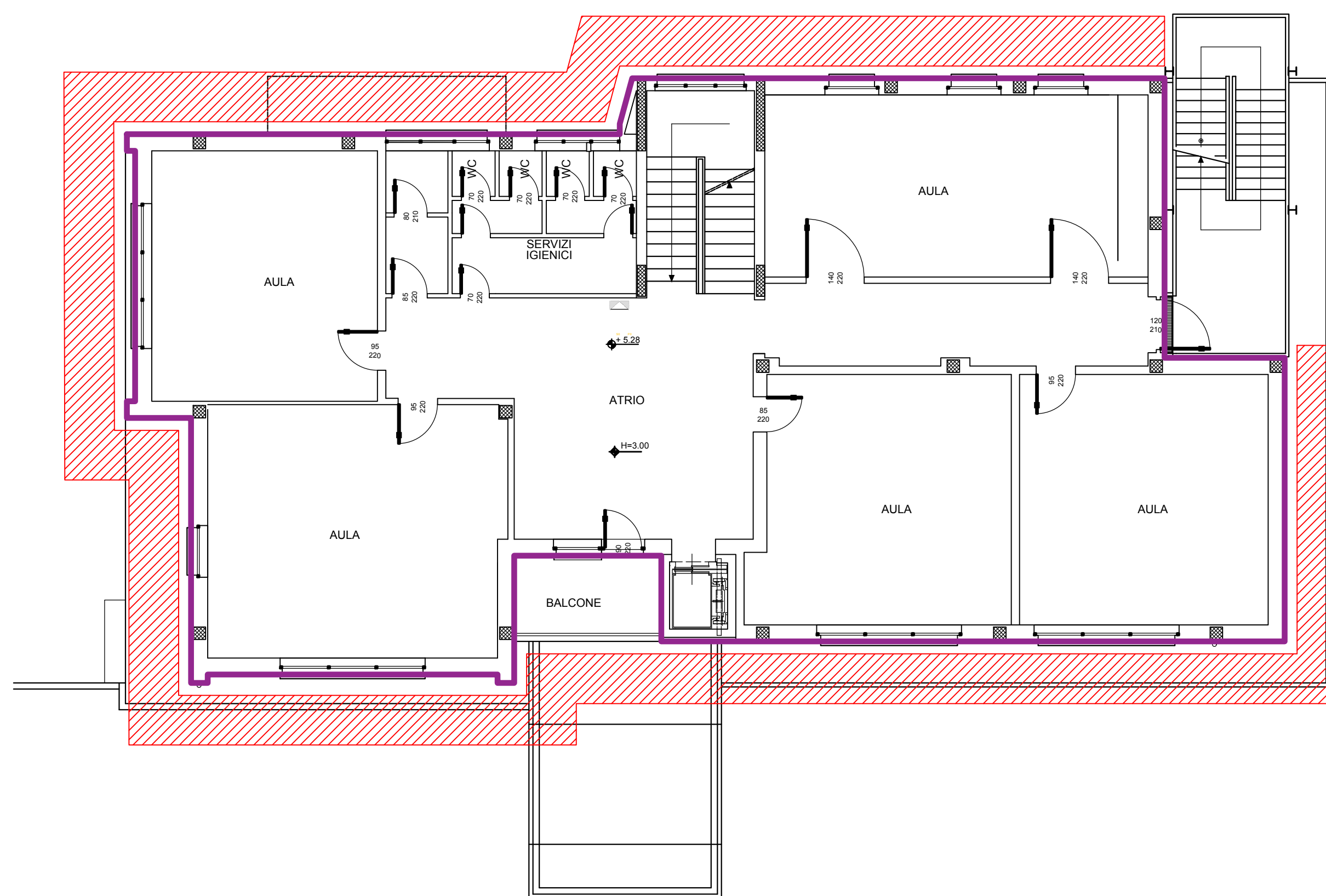

STRATIGRAFIA PARETE

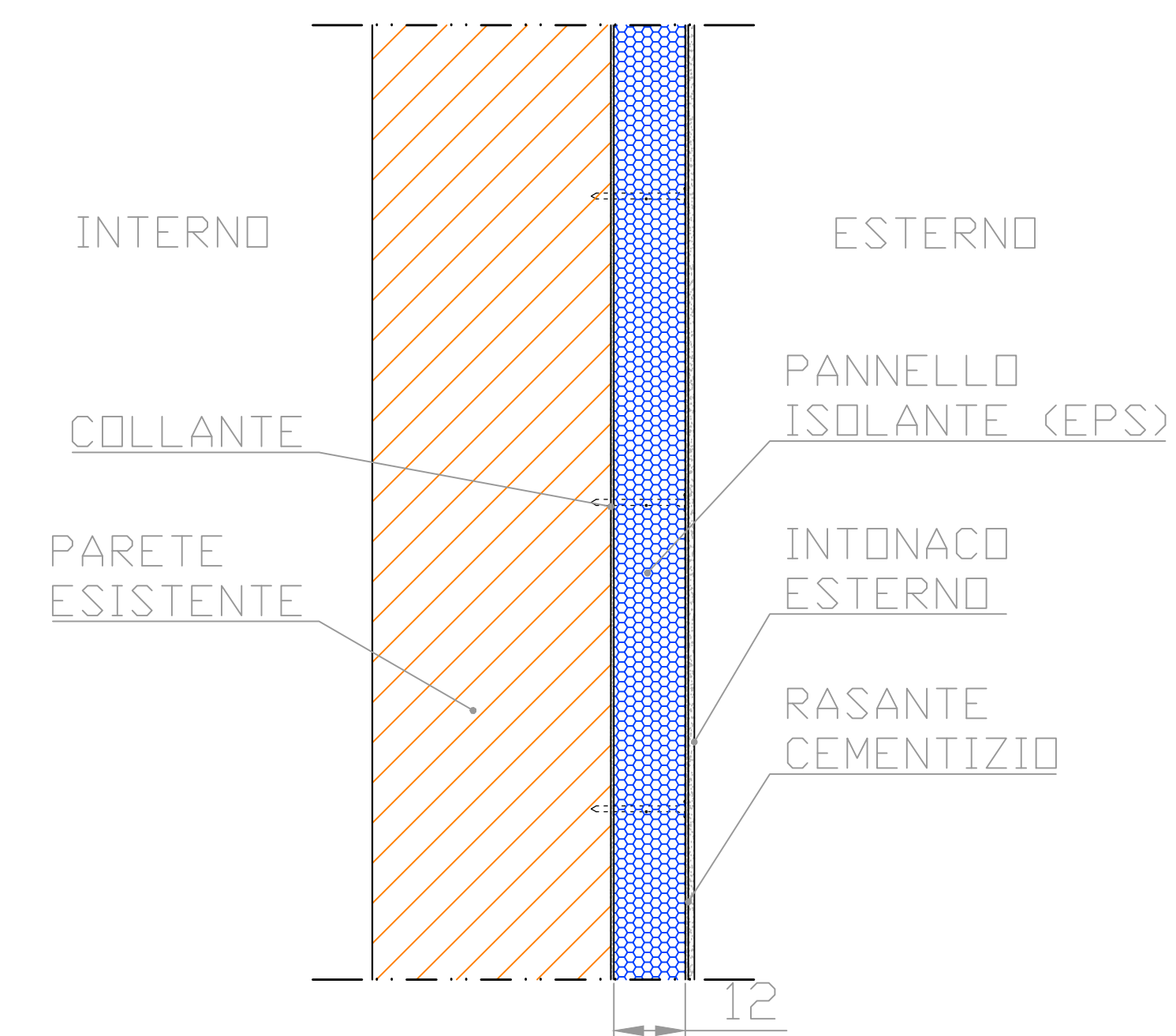

LEGENDA

- Proiezione area per installazione ponteggio
- Nuovo cappotto in progetto

PIANO SECONDO

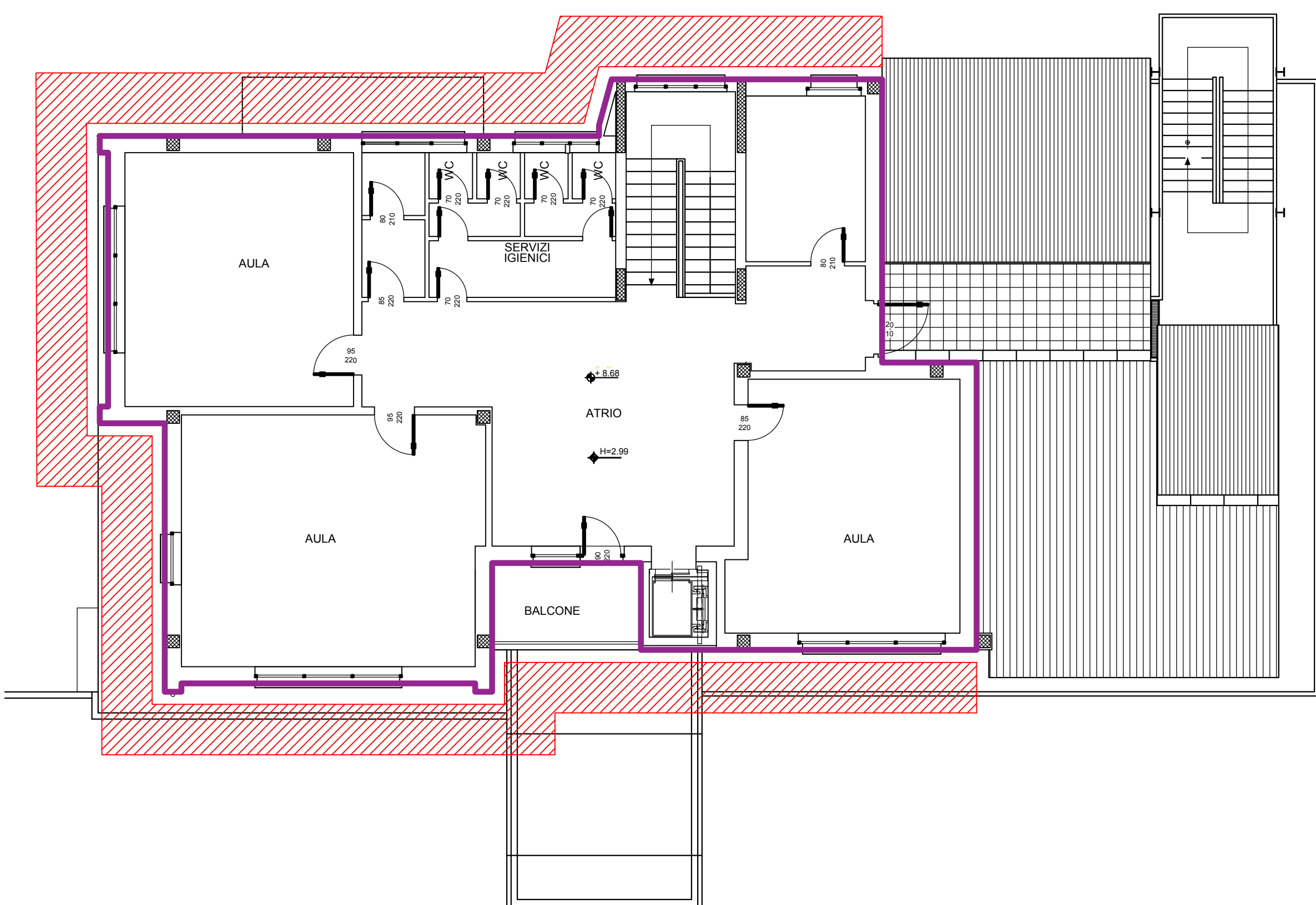

PIANTA DELLA COPERTURA

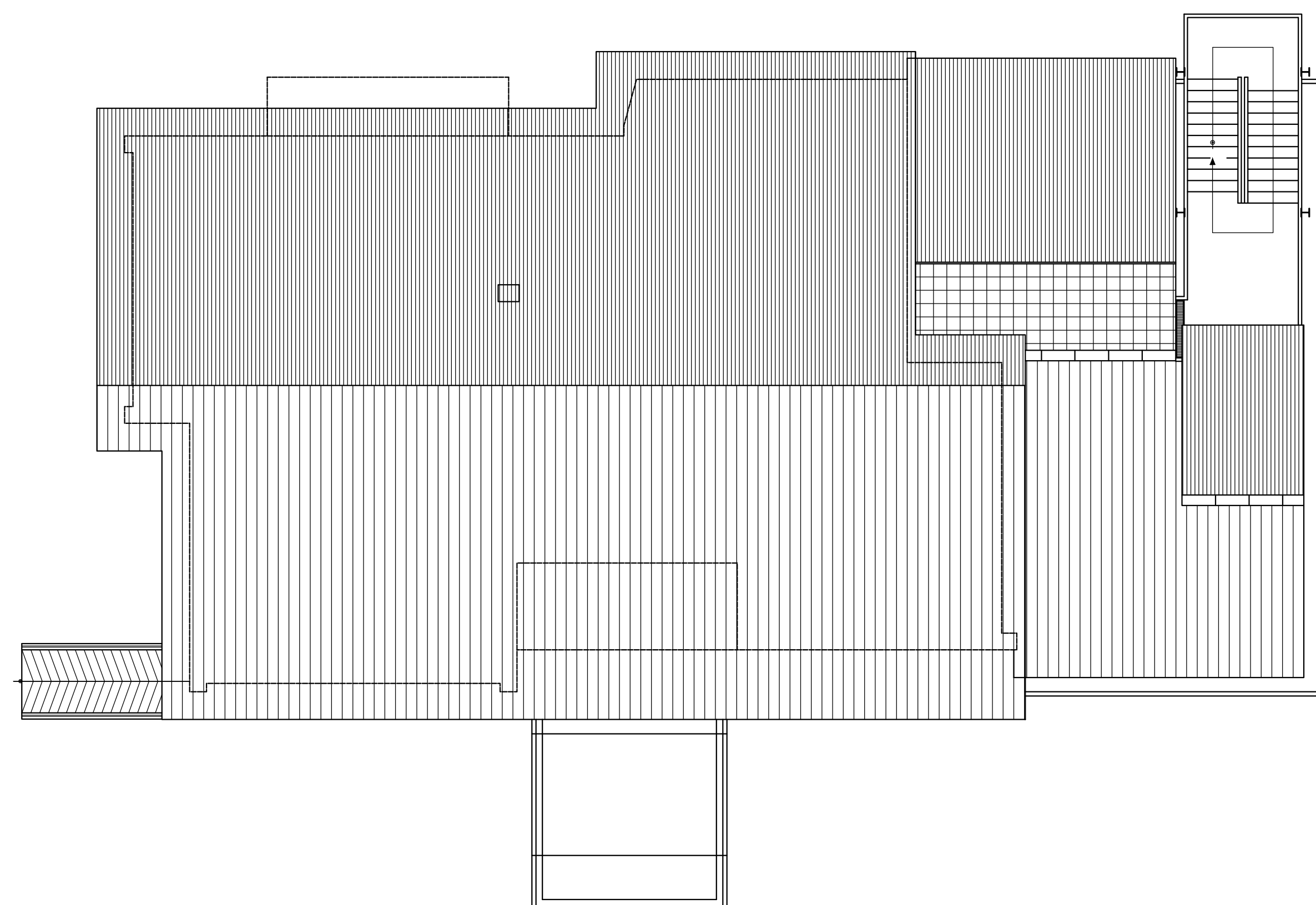

COMMITTENTE:

COMUNE DI ALBIANO

OGGETTO:

LAVORI SUPPLEMENTARI DI EFFICIENTAMENTO ENERGETICO EDIFICIO ADIBITO A SCUOLA PRIMARIA

LOCALITÀ DELL'INTERVENTO: **COMUNE DI ALBIANO, VIA RICCARDI, N° 17**

FASE PROGETTUALE: **PROGETTO ESECUTIVO**

REVISIONE	DATA	DESCRIZIONE	L.V.	L.V.	G.N.
1	16/12/2016	CONSEGNE ELABORATI			
2					
3					
4					
5					
6					
7					
8					

TITOLO: **INDIVIDUAZIONE INTERVENTO SU PIANTE**

ARCHIVIO: **4004** FILE N°: **TAV_02_TAV_03**

DATA: **Loranzè, Dicembre 2016**

STUDIO TECNICO
Ing. GIANLUCA NOASCONO

TAVOLA N°: **02**

SCALA: **1:100**

PROGETTISTA: Dott. Ing. Gianluca NOASCONO N° 8292 Y ALBO INGEGNERI PROVINCIA DI TORINO	ALTRA FIGURA: TIMBRIO:
Sede legale 6 Via Roma 10080 Noasca (To) TEL. +39 348 7227848 e-mail: info.noascono@pec.it P.IVA 08172840012	ALTRA FIGURA: TIMBRIO:
Sede operativa 31 Strada Provinciale 222 10010 Loranzè (To) TEL. 0125.561001 - 0125.564807 FAX 0125.564014 e-mail: gianluca.noascono@liquadrifoglio.to.it	TIMBRIO: