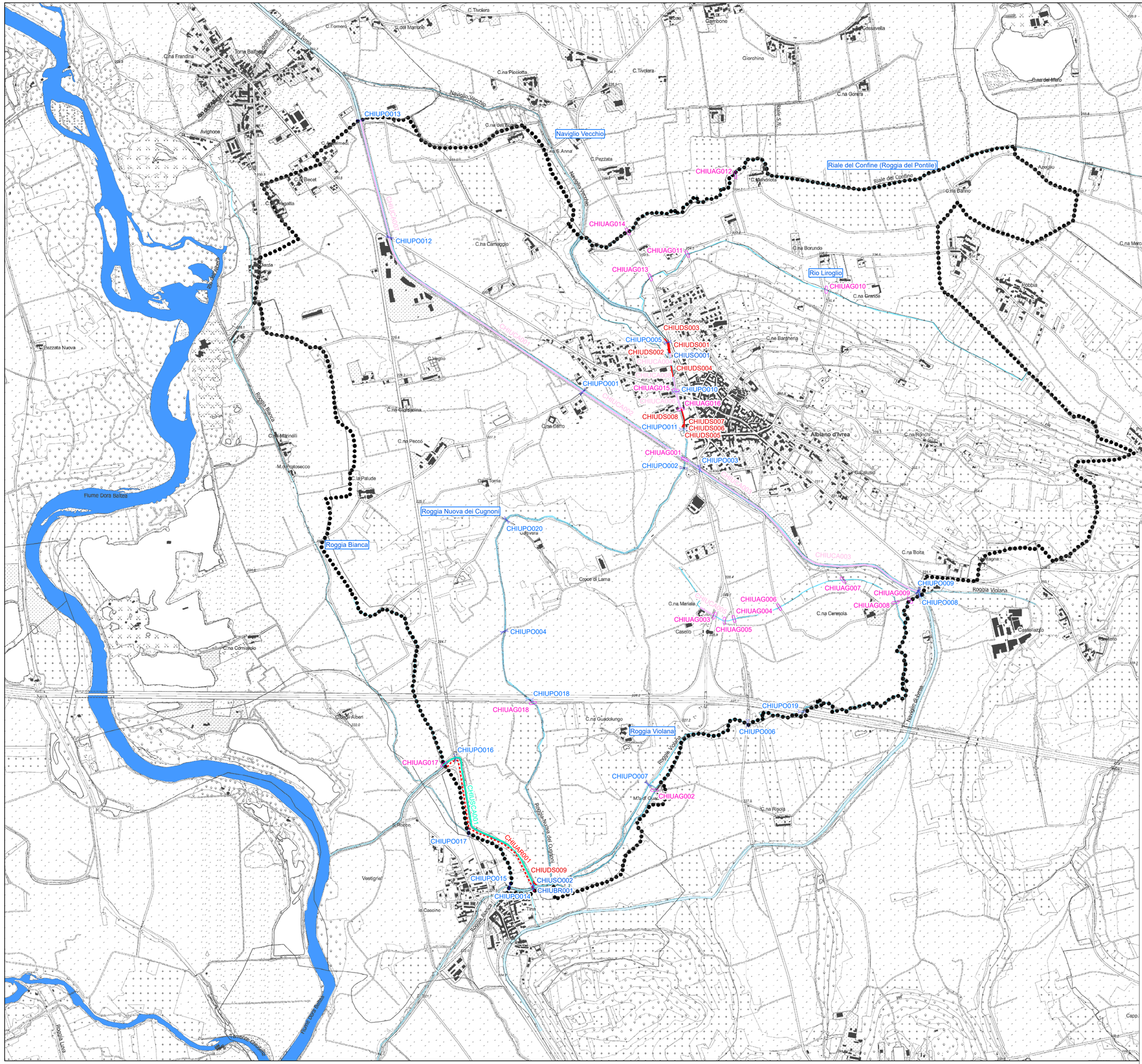

REGIONE PIEMONTE

CITTA' METROPOLITANA DI TORINO

COMUNE DI ALBIANO D'IVREA

VARIANTE STRUTTURALE n. 4 DI ADEGUAMENTO DEL PIANO REGOLATORE GENERALE AL PAI

PROPOSTA TECNICA PROGETTO PRELIMINARE

CARTA DEL RETICOLO IDROGRAFICO E DELLE OPERE DI DIFESA IDRAULICA (SICOD)

Il Responsabile dell'Area Tecnica	Il Segretario Comunale	IL SINDACO

STUDIO ASSOCIATO GEOLOGICA

Dott. Geol. Daniele Chiuminatto & Corrado Duregon

Sede Operativa: via Chiuminatto 5, 10080 Cintano (TO)
Tel/Fax 0125.615815 - Cell. 3492588017
Partita I.V.A. 01089590077

Dr. Geol. Daniele CHIUMINATTO

TAVOLA:	SCALA:	VERSIONE:
05	1:10.000	V00
		DATA: Giugno 2021